

LEJEMÅLSTYPE	ANTAL	AREAL	LEJE PR. MÅN.	INDSKUD/DEPOSITUM
3 rums boliger små lejligheder på under 70 m ² , ofte med 2 rum lagt sammen BH2+A	44	69,5	4.943	10.425
4 rums boliger små lejligheder på under 80 m ² , ofte er 2 rum lagt sammen BH3+A	44	79,2	5.393	11.880

Prisliste pr. 1. januar 2023

Der opkræves en særskilt aconto varmeudgift på mellem 600 - 700 kr., mens udgifter til vand er indeholdt i huslejen. Eventuelt tillæg til boligforbedring af køkken / bad: Der kan være et tillæg til huslejen i det enkelte lejemål på mellem 350,00 - 850,00 kr.

Alle tegninger vist i denne folder er eksempler på boligtyper og er kun vejledende. Der kan være en lille variation i de viste eksempler, ligesom nogle boligtyper kan være spejlvendte. Det anbefales, at man ved tilbud af en bolig besigtiger boligen, inden man accepterer tilbuddet.

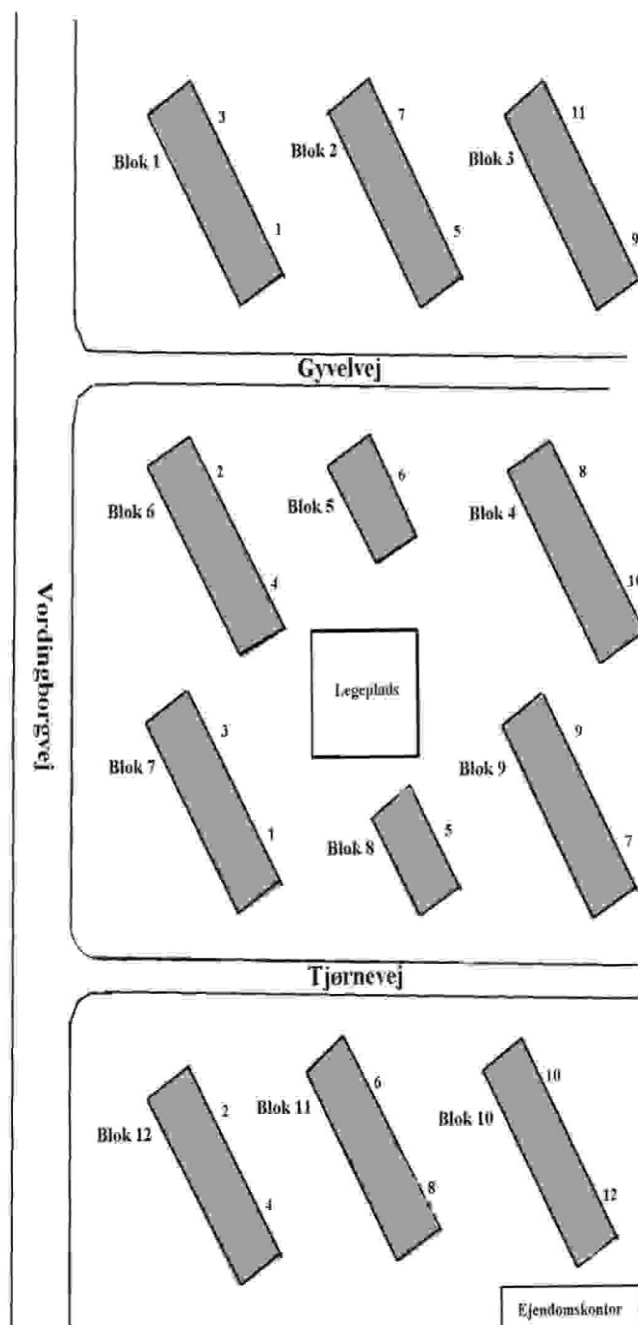

3 RUMS BOLIGER UNDER 70 M²

BH2+A 69,50 m²

Små 3 rums lejligheder, der udlejes efter reglerne for 2 rums lejligheder. I lejligheder med kammer kan der være nedtaget en let skillevæg. Nedtagning og opsætning af lette skillevægge er en del af lejers råderet og skal ikke retableres ved flytning.

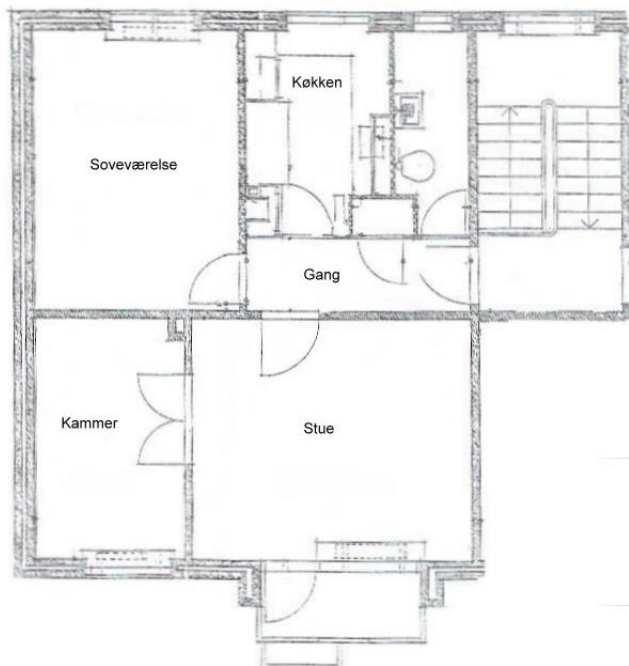

4 RUMS BOLIGER UNDER 80 M²

BH3+A 79,20 m²

Små 4 rums lejligheder, der udlejes efter reglerne for 3 rums lejligheder. I lejligheder med kammer kan der være nedtaget en let skillevæg. Nedtagning og opsætning af lette skillevægge er en del af lejers råderet og skal ikke retableres ved flytning.

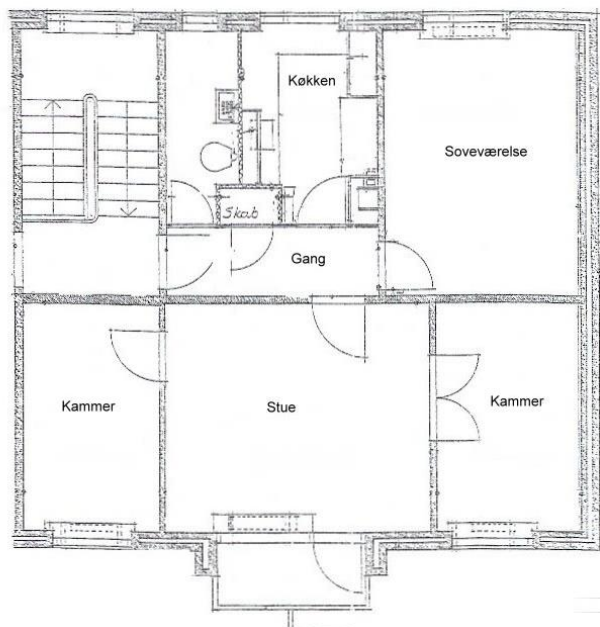

Kort over afdelinger i KBS

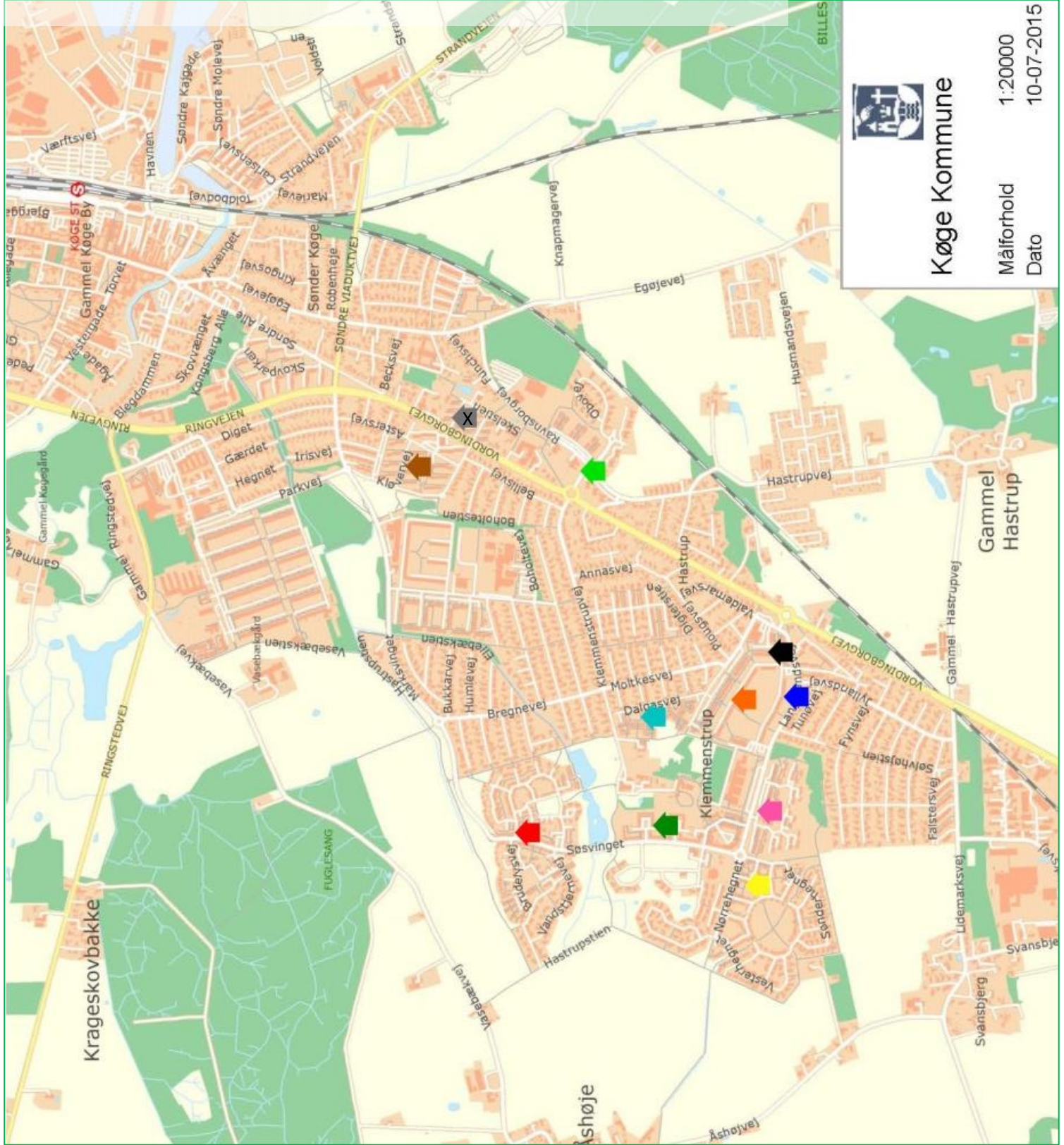

Køge Kommune

Målforhold

1:20000

Dato

10-07-2015

Hastrup Huse

Klemens Torp

Tornegården

Hastrupvænget

Hastrupparken

Samsøvænget

Kirsebærhaven

Boskovparken

Ravnsborg Huse

Solbakken I

Solbakken II