

| LEJEMÅLSTYPE   | ANTAL | AREAL         | LEJE PR. MÅN. | INDSKUD/DEPOSITUM |
|--|-------|---------------|---------------|-------------------|
| 2 rums bolig i stueplan med have, fortrin for ældre i boligområdet ÆLD2A | 26    | 74,19         | 6.456         | 15.951            |
| 2 rums bolig i stueplan med have BL20B                                   | 16    | 74,19         | 6.456         | 15.951            |
| 2 rums bolig på 1 sal med altan BL20C                                    | 16    | 74,19         | 6.456         | 15.951            |
| 3 rums bolig i 2 plan med have BL21C                                     | 45    | 86,58         | 7.148         | 18.615            |
| 3 rums bolig i stueplan med have BL21A                                   | 7     | 83,53         | 6.977         | 17.959            |
| 3 rums bolig på 1 sal med altan BL21B                                    | 7     | 83,53         | 6.977         | 17.959            |
| 4 rums bolig i 2 plan med have BL22A, BL22B, BL31-                       | 6     | 97,56 - 99,23 | 7.764-7.853   | 20.975-21.334     |

Prisliste pr. 1. januar 2023

Der opkræves en særskilt aconto varmeudgift på mellem 400 - 500 kr. og aconto vand på mellem 200 - 300 kr. Eventuelt tillæg til boligforbedring af køkken / bad / markise: Der kan være et tillæg til huslejen i det enkelte lejemål på mellem 350,00 - 1.200,00 kr.

Alle tegninger vist i denne folder er eksempler på boligtyper og er kun vejledende. Der kan være en lille variation i de viste eksempler, ligesom nogle boligtyper kan være spejlvendte. Det anbefales, at man ved tilbud af en bolig besigtiger boligen, inden man accepterer tilbuddet.

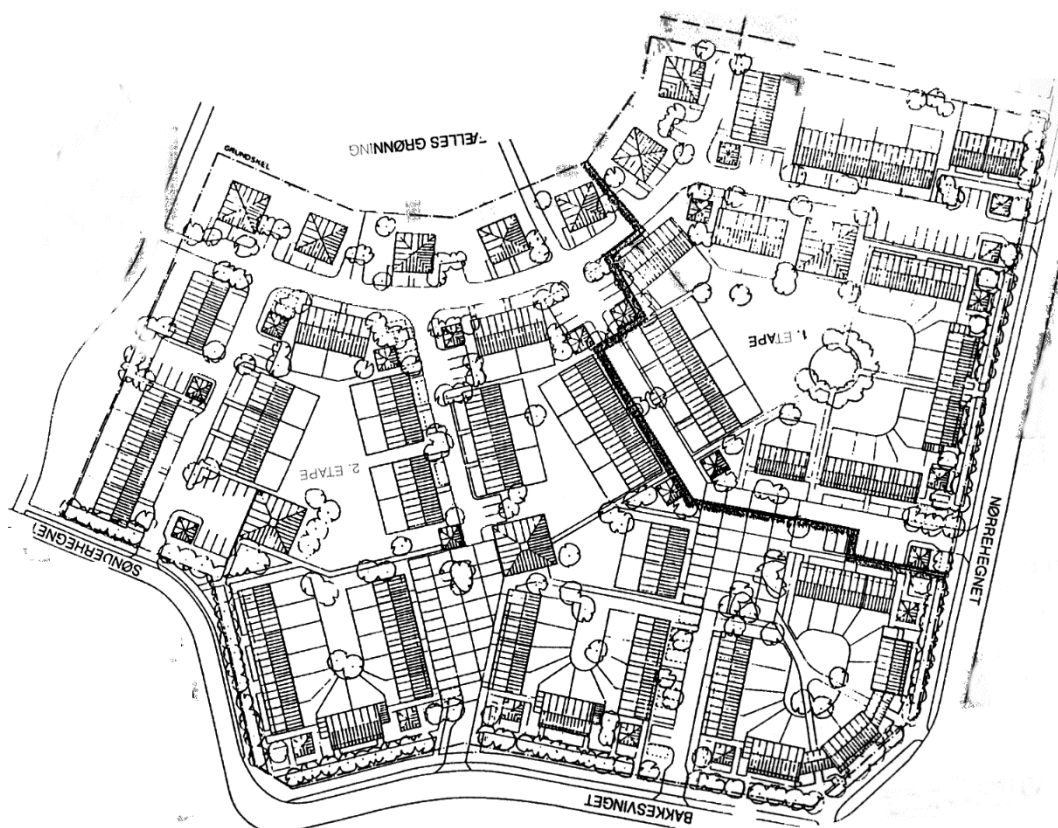

---

---

## 2 RUMS BOLIGER I STUEPLAN MED HAVE, FORTRIN ÆLDRE

---

ÆLD2A (BL20A) 74,19 m<sup>2</sup>



---

---

## 2 RUMS BOLIGER I STUEPLAN MED HAVE

---

BL20B 74,19 m<sup>2</sup>

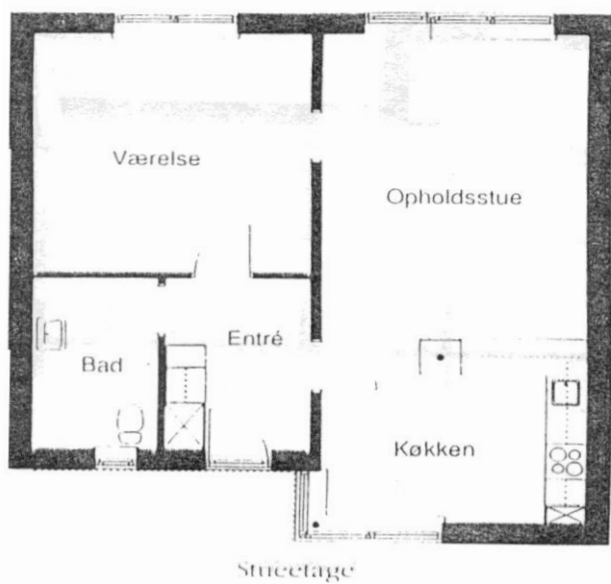

---

## 2 RUMS BOLIGER PÅ 1. SAL MED ALTAN

---

BL20C 74,19 m<sup>2</sup>

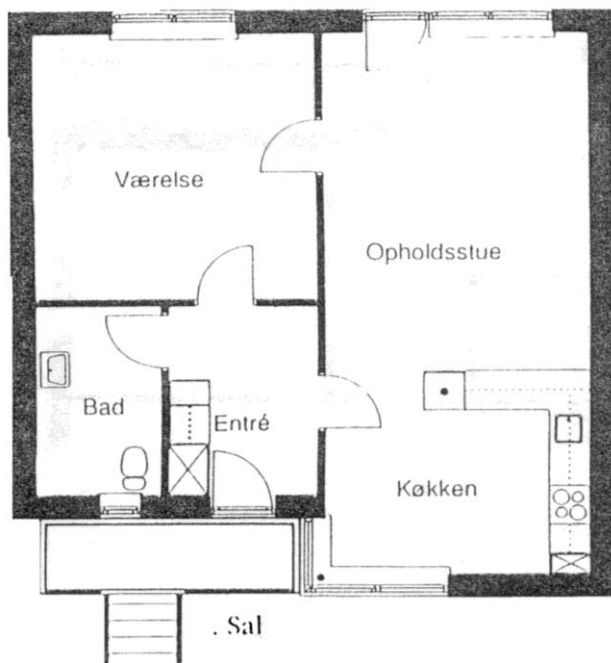

---

# 3 RUMS BOLIGER I 2 PLAN MED HAVE

---

BL21C 86,58 m<sup>2</sup>

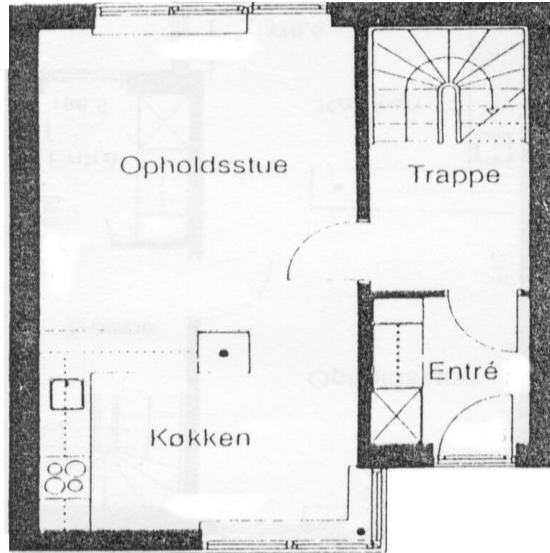
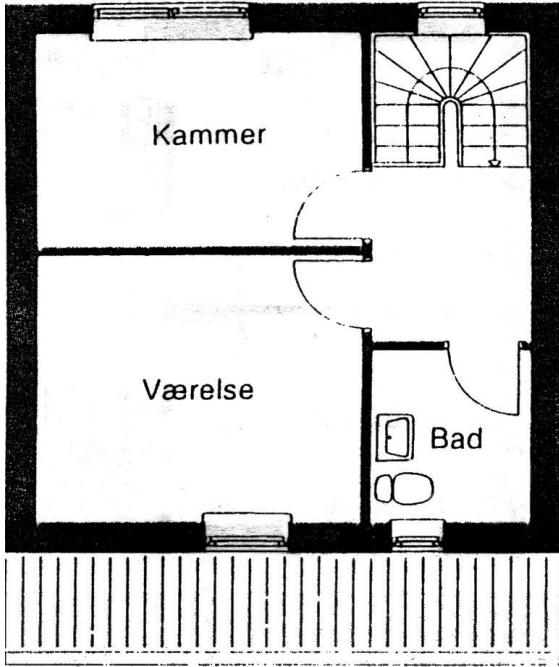

---

# 3 RUMS BOLIGER I STUEPLAN MED HAVE

---

BL21A 83,53 m<sup>2</sup>

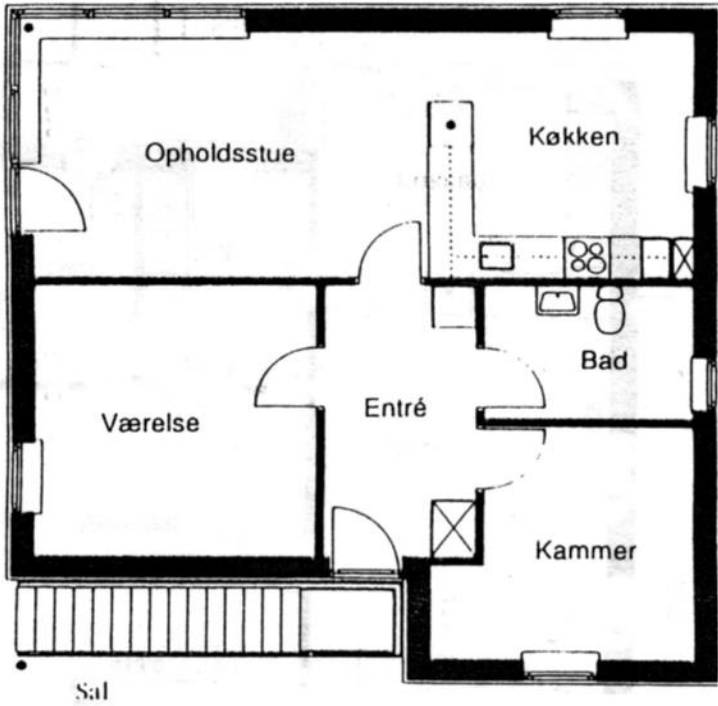

---

# 3 RUMS BOLIGER PÅ 1. SAL MED ALTAN

---

BL21B 83,53 m<sup>2</sup>

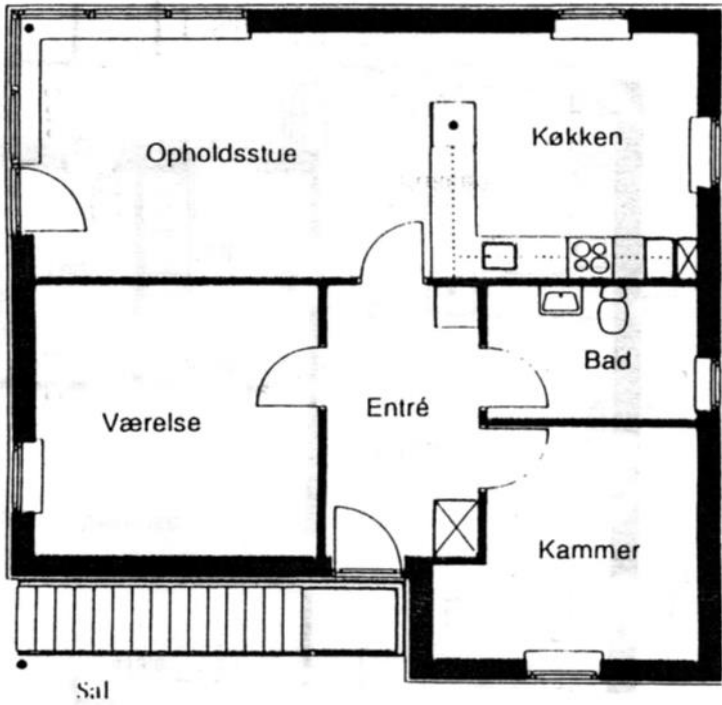

---

---

# 4 RUMS BOLIGER I 2 PLAN MED HAVE

---

BL22A 97,56 m<sup>2</sup>

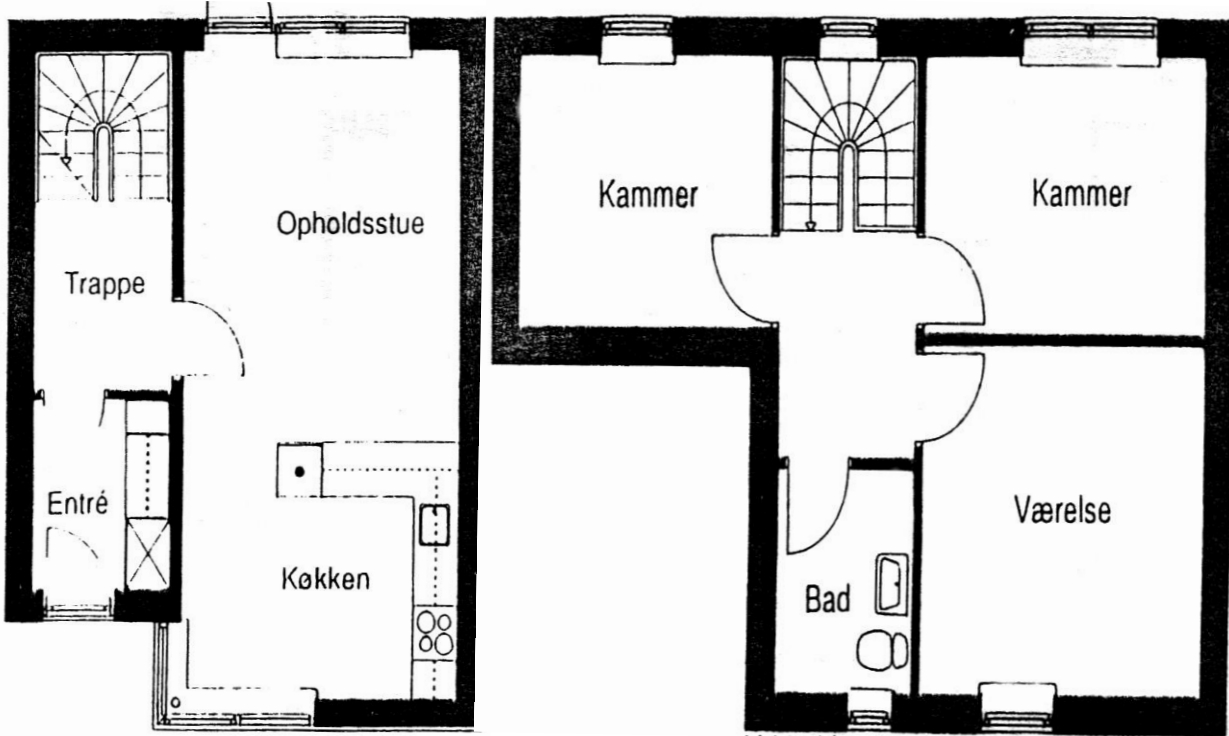

BL22B 97,60 m<sup>2</sup>

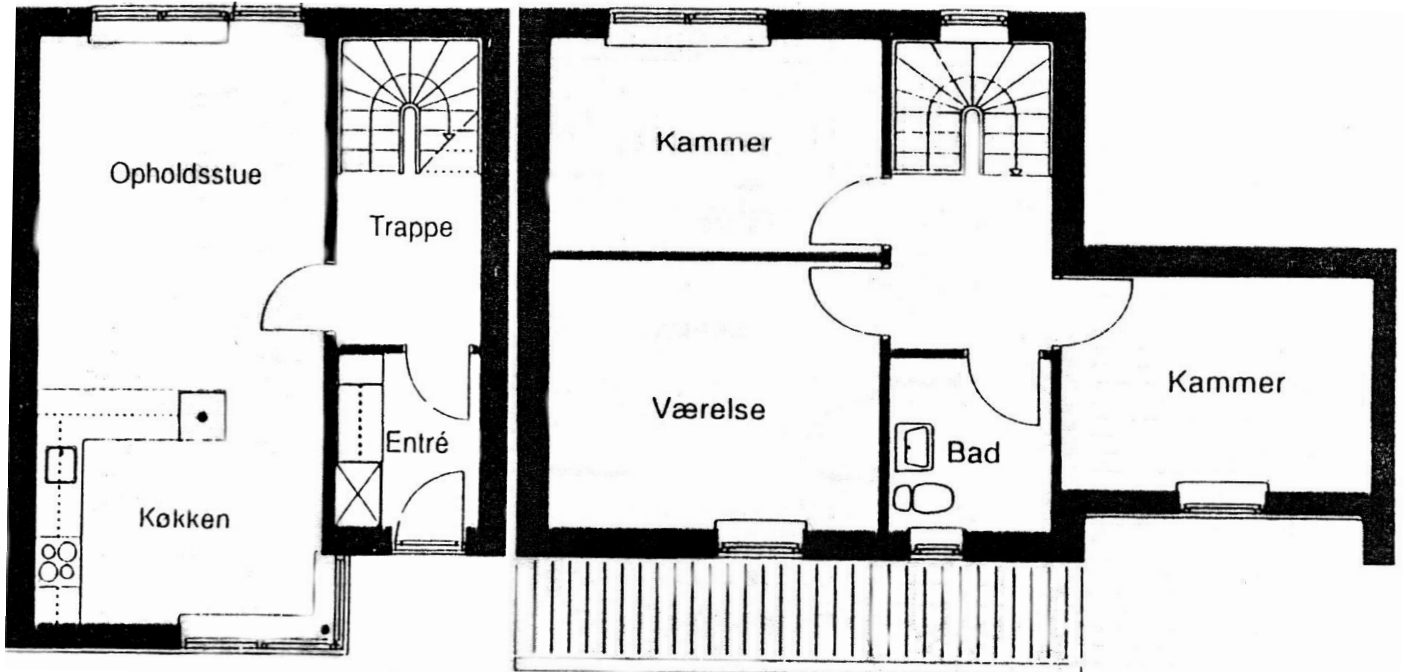



BL31- 99,23 m<sup>2</sup>

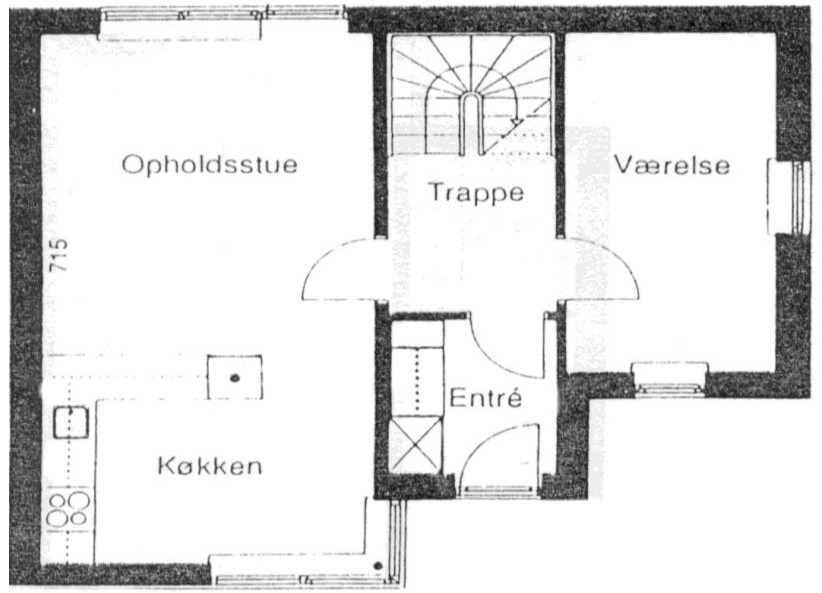
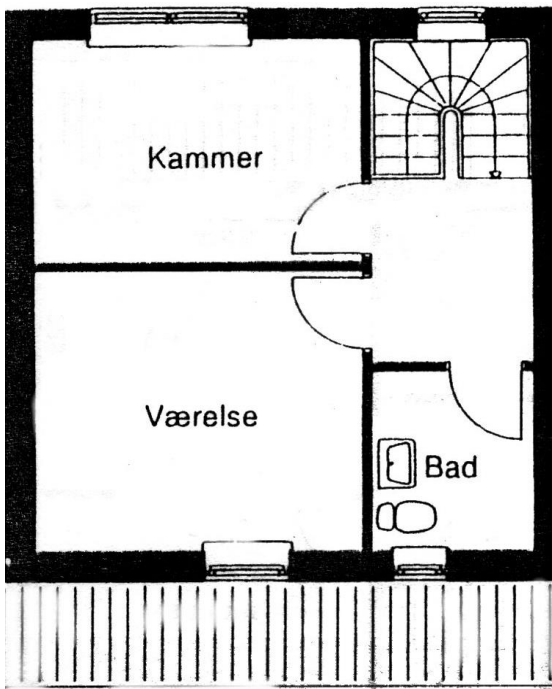

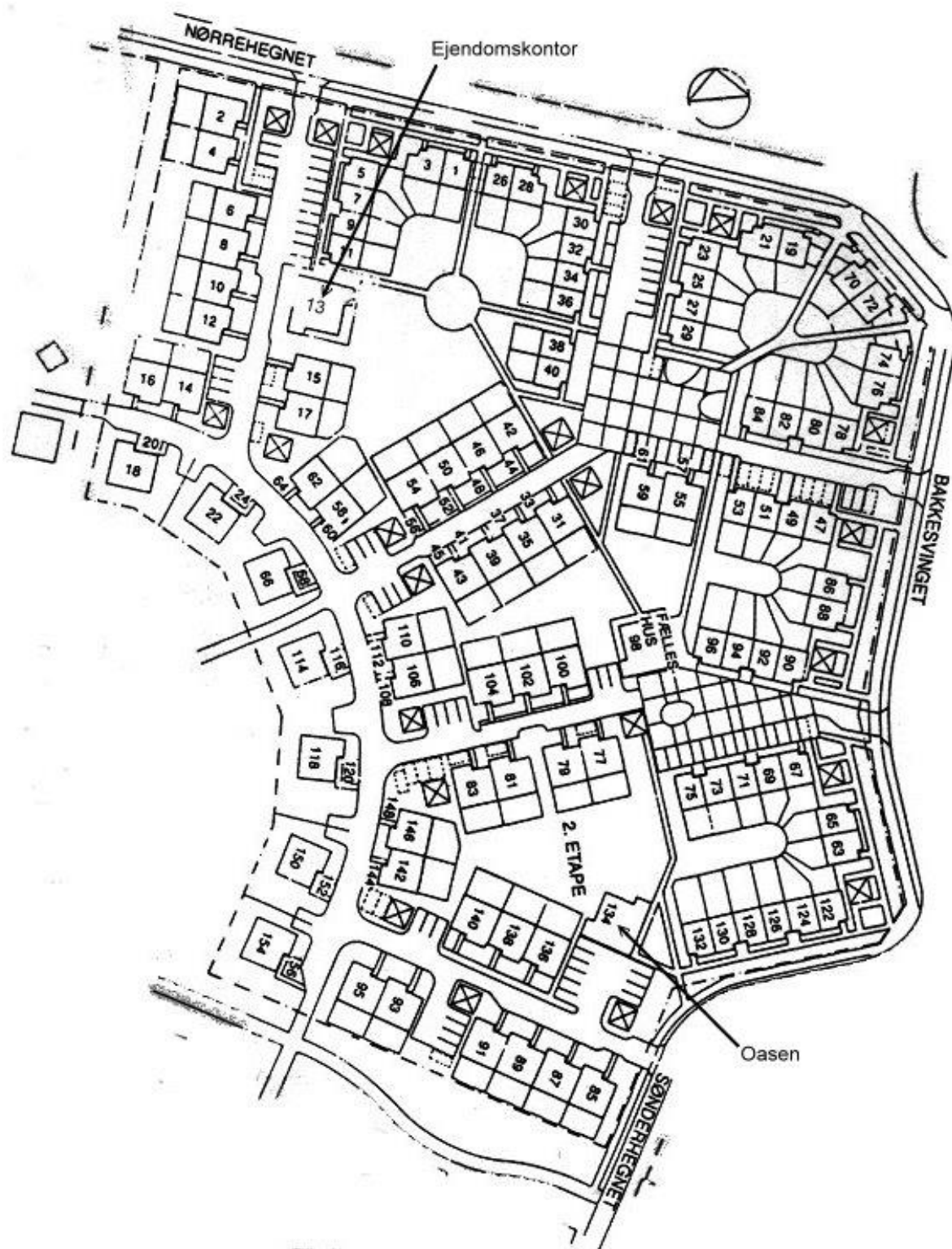

# Kort over afdelinger i KBS

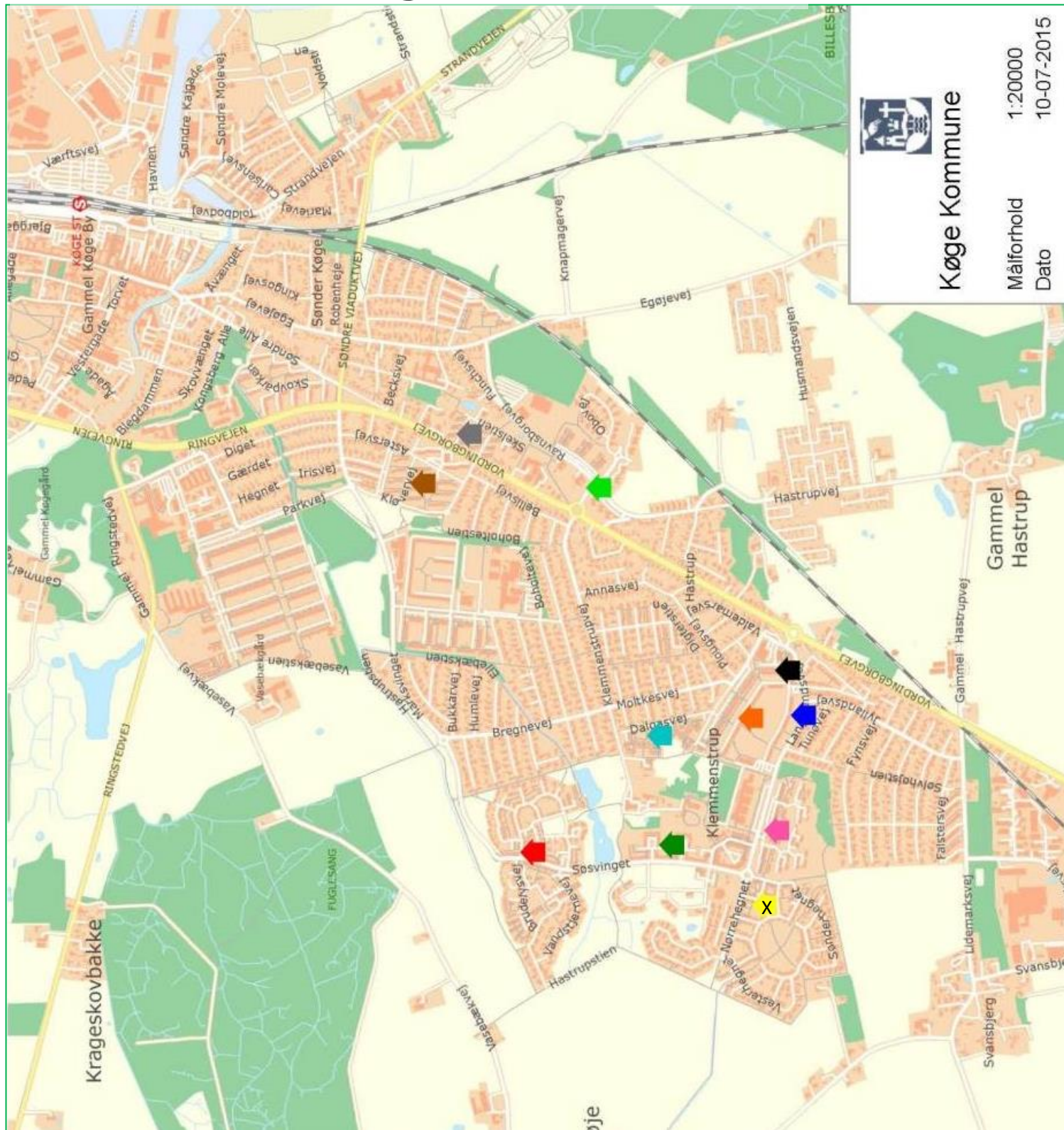

- Hastrup Huse
- Klemens Torp
- Tornegården
- Hastrupvænget
- Hastrupparken
- Samsøvænget
- Kirsebærhaven
- Boskovparken
- Ravnsborg Huse
- Solbakken I
- Solbakken II