Tornegården

LEJEMÅLSTYPE	ANTAL	AREAL	LEJE PR. MÅN.	INDSKUD / DEPOSITUM
2 rums bolig i stueplan med have, fortrin for ældre i boligområdet ÆLD2A	26	74,19	6.118	15.951
2 rums bolig i stueplan med have BL20B	16	74,19	6.118	15.951
2 rums bolig på 1 sal med altan BL20C	16	74,19	6.118	15.951
3 rums bolig i 2 plan med have BL21C	45	86,58	6.780	18.615
3 rums bolig i stueplan med have BL21A	7	83,53	6.617	17.959
3 rums bolig på 1 sal med altan BL21B	7	83,53	6.617	17.959
4 rums bolig i 2 plan med have BL22A, BL22B, BL31-	6	97,56 - 99,23	7.369-7.454	20.975-21.334

Prisliste pr. 1. januar 2020

Der opkræves en særskilt aconto varmeudgift på mellem 600 - 800 kr. og aconto vand på mellem 300 - 750 kr. Eventuelt tillæg til boligforbedring af køkken / bad / markise: Der kan være et tillæg til huslejen i det enkelte lejemål på mellem 350,00 - 1.200,00 kr.

Alle tegninger vist i denne folder er eksempler på boligtyper og er kun vejledende. Der kan være en lille variation i de viste eksempler, ligesom nogle boligtyper kan være spejlvendte. Det anbefales, at man ved tilbud af en bolig besigtiger boligen, inden man accepterer tilbuddet.

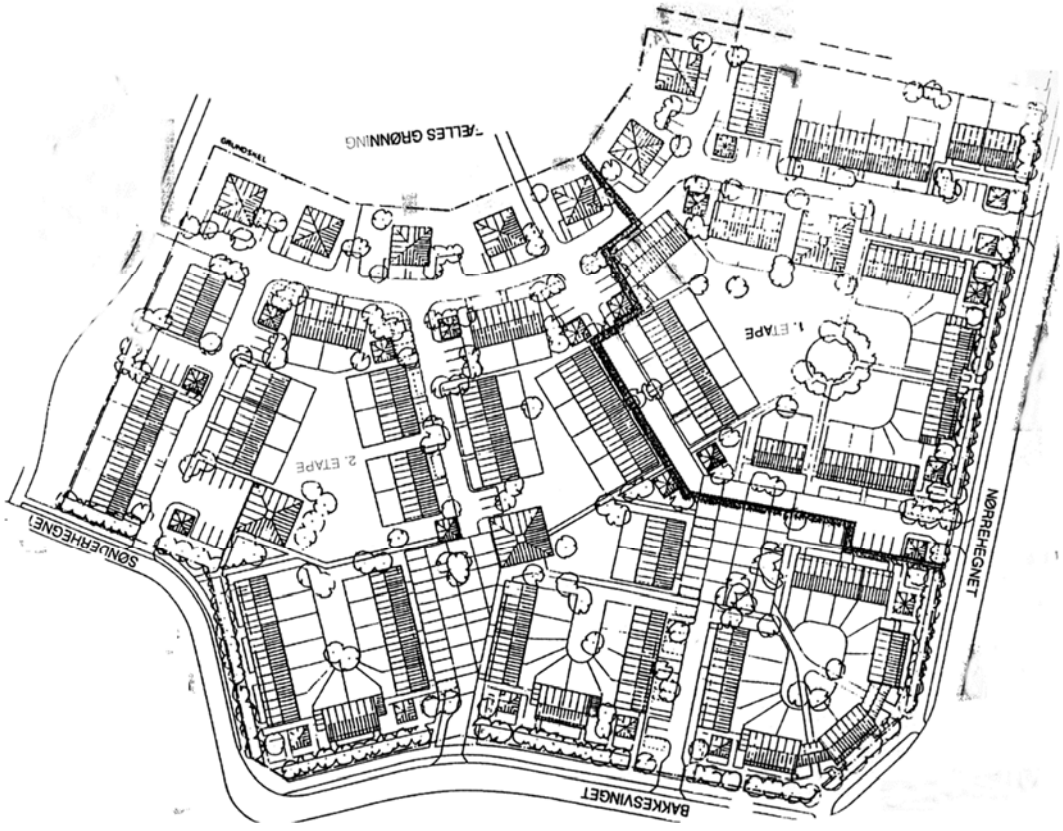

2 RUMS BOLIGER I STUEPLAN MED HAVE, FORTRIN ÆLDRE

ÆLD2A (BL20A) 74,19 m²

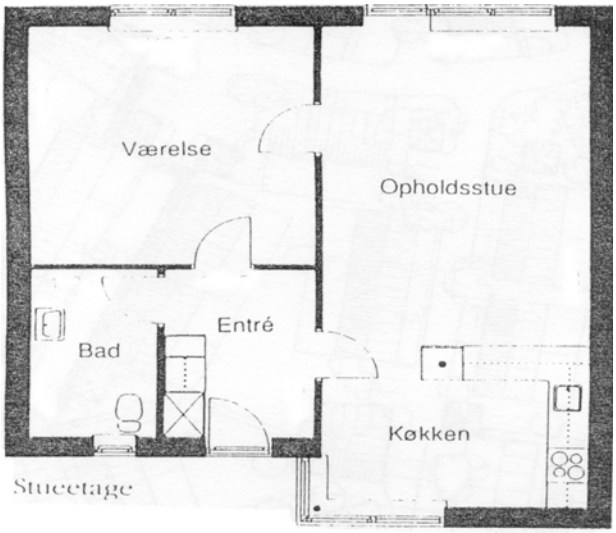

2 RUMS BOLIGER I STUEPLAN MED HAVE

BL20B 74,19 m²

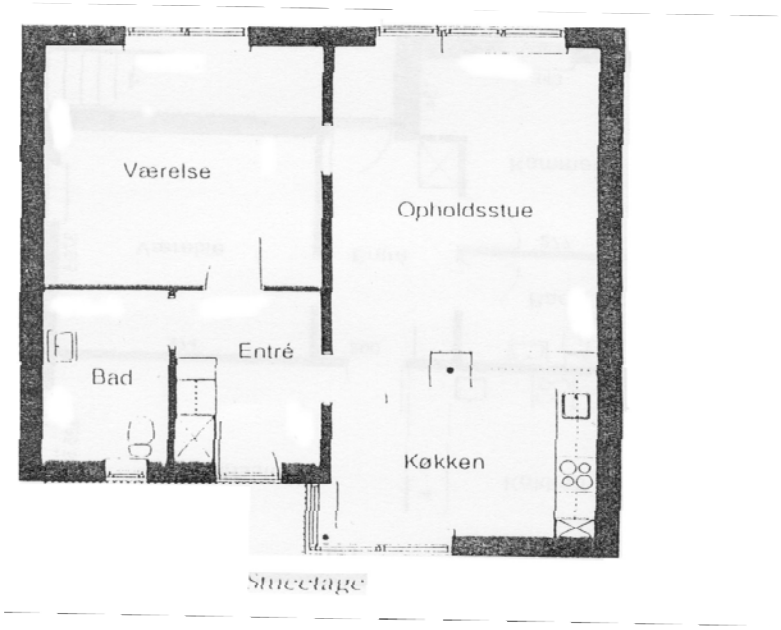

2 RUMS BOLIGER PÅ 1. SAL MED ALTAN

BL20C 74,19 m²

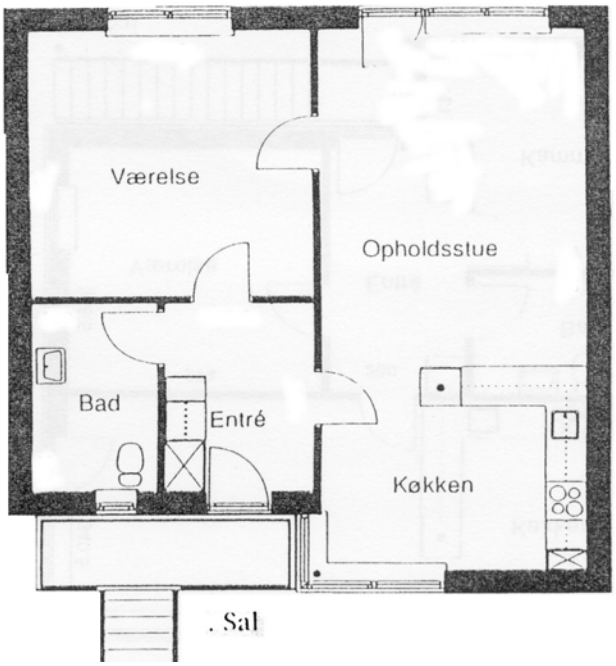

3 RUMS BOLIGER I 2 PLAN MED HAVE

BL21C 86,58 m²

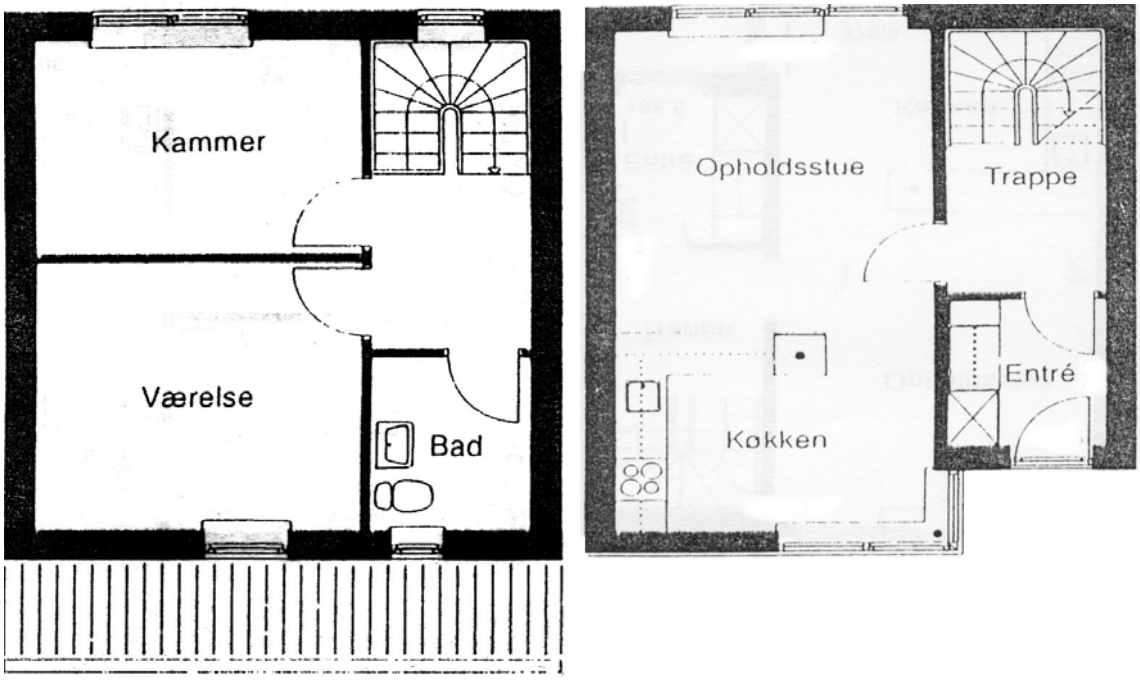

3 RUMS BOLIGER I STUEPLAN MED HAVE

BL21A 83,53 m²

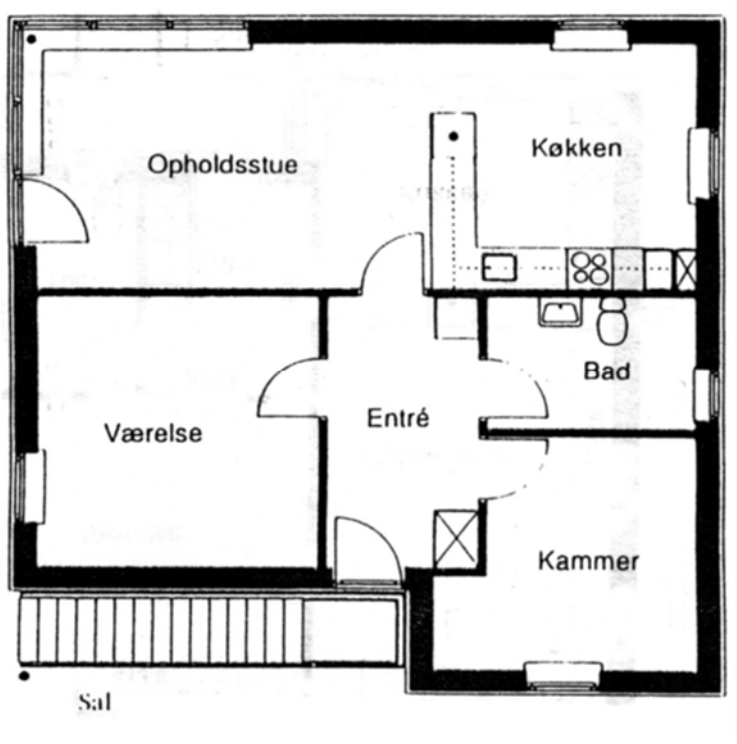

3 RUMS BOLIGER PÅ 1. SAL MED ALTAN

BL21B 83,53 m²

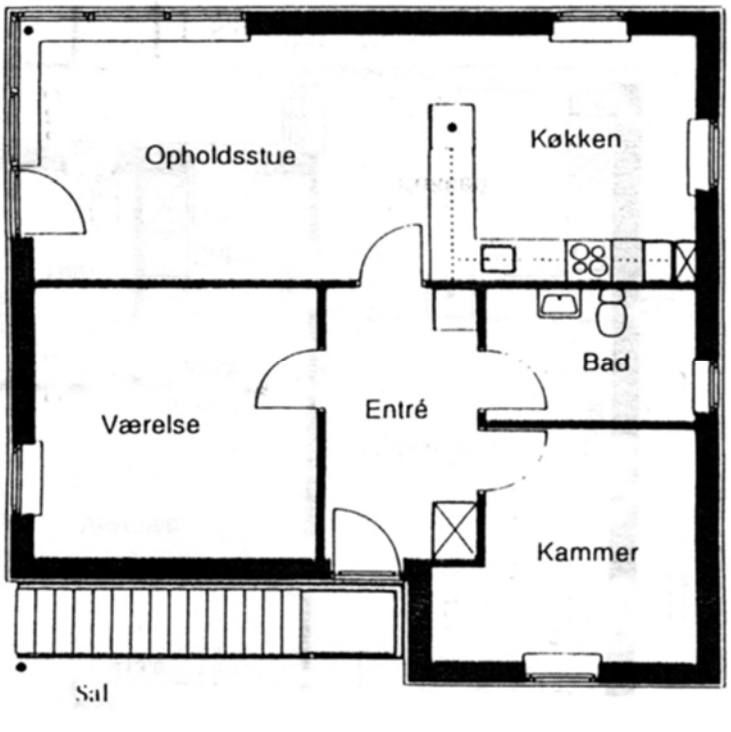

4 RUMS BOLIGER I 2 PLAN MED HAVE

BL22A 97,56 m²

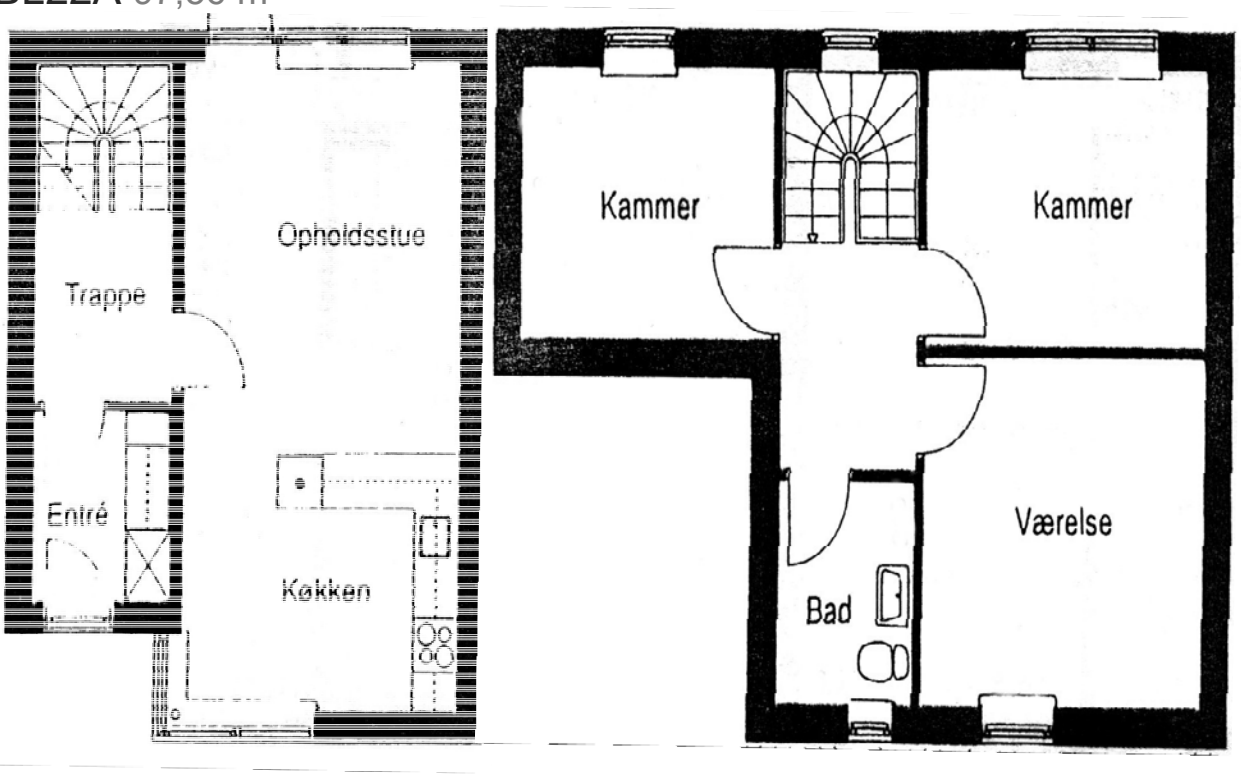

BL22B 97,60 m²

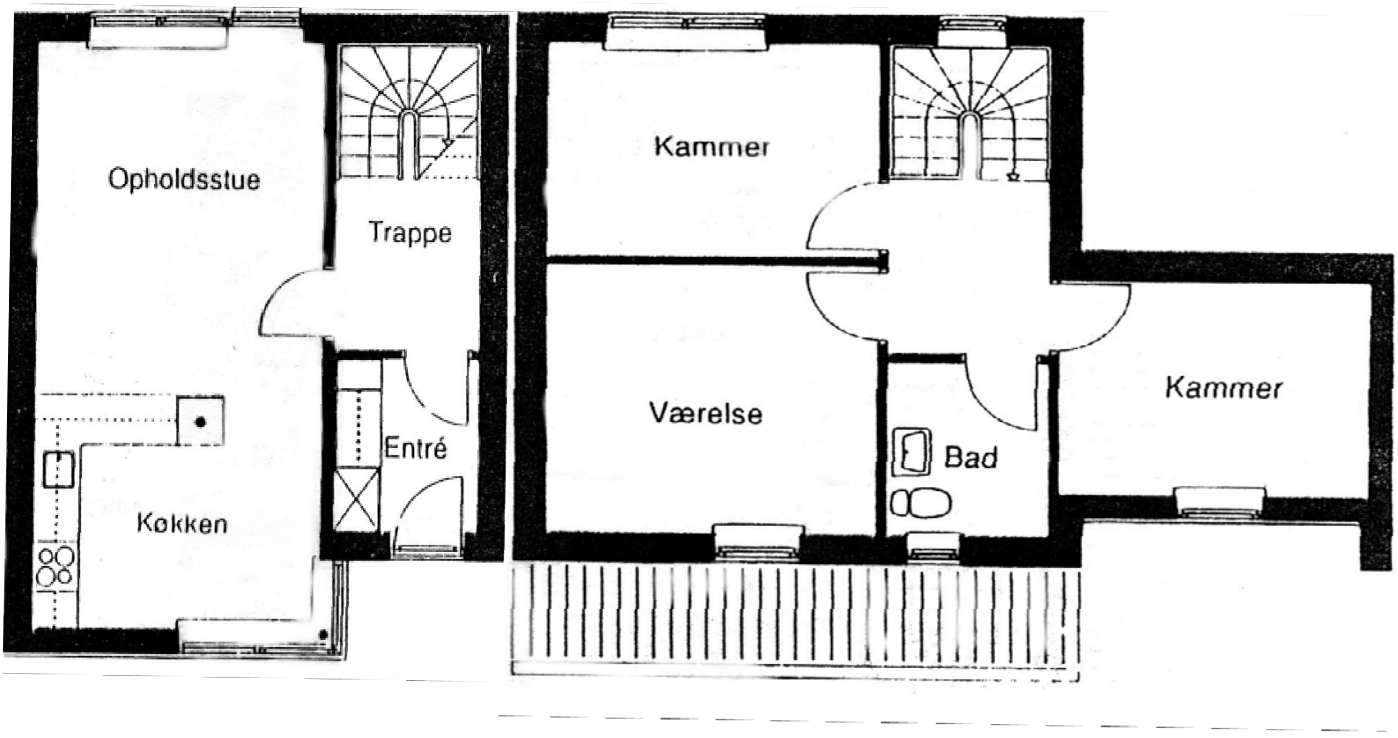

BL31- 99,23 m²

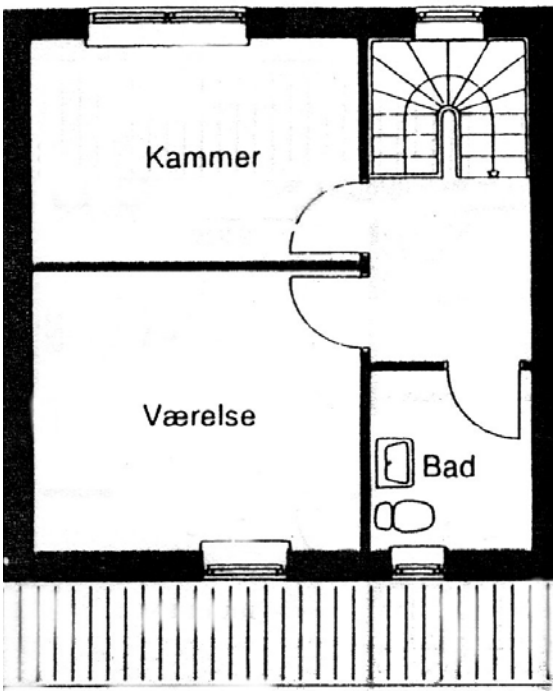
Kammer
Værelse
Bad

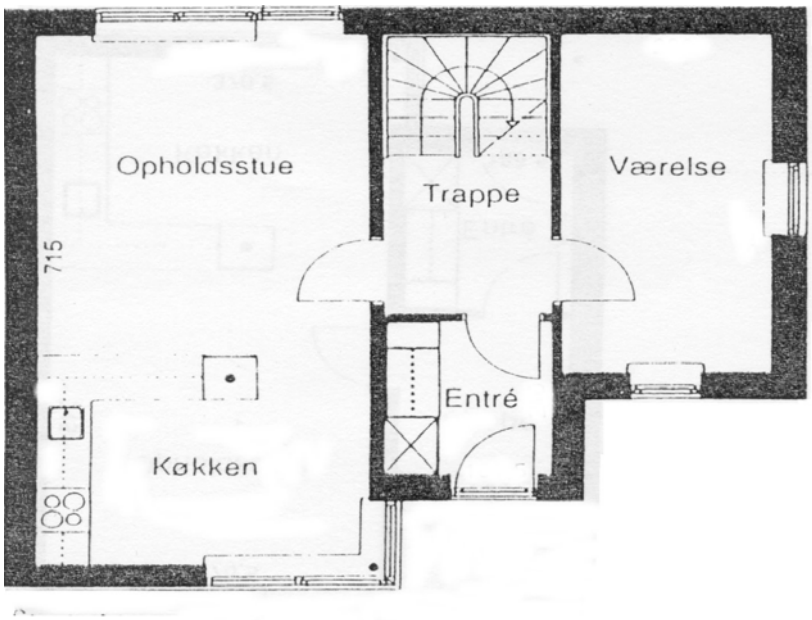
Opholdsstue
Trappe
Værelse
715
Entré
Køkken
100
60

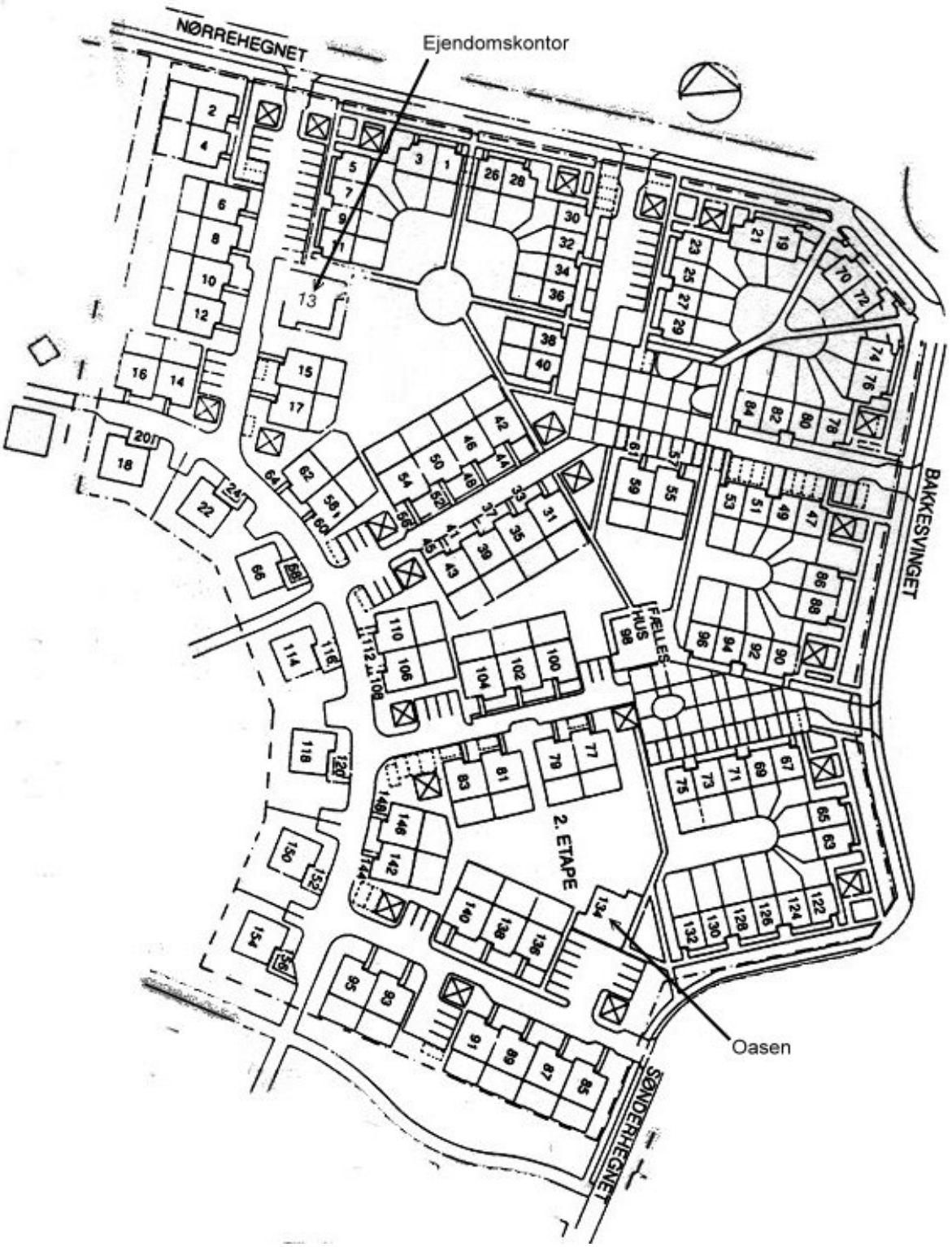
NØRREHEGNET
Ejendomskontor
BAKKESVINGET
FÆLLES HUS
2. ETAPE
Oasen
SØNDERENGE

Kort over afdelinger i KBS

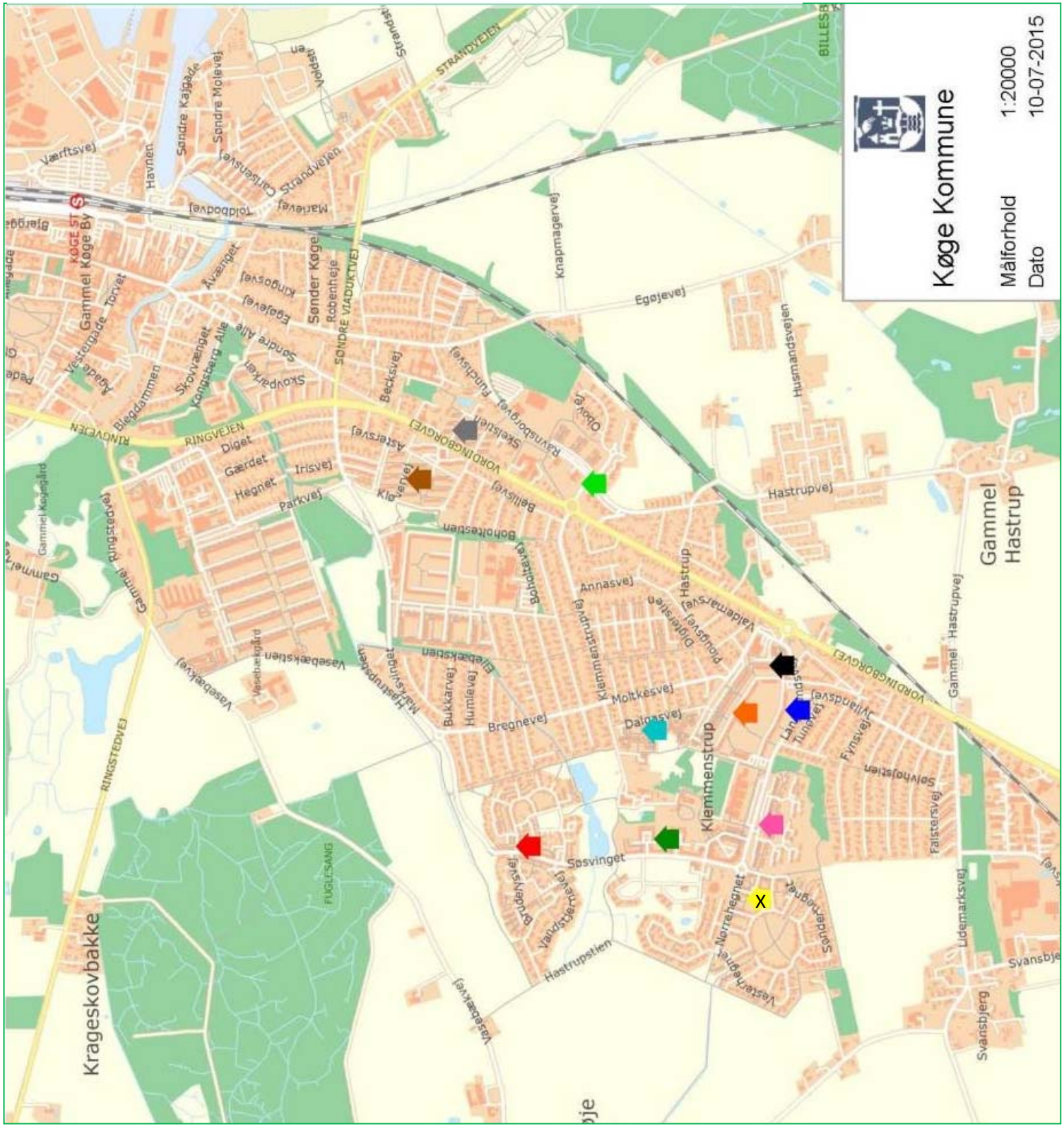

- Hastrup Huse
- Klemens Torp
- Tornegården (X)
- Hastrupvænget
- Hastrupparken
- Samsøvænget
- Kirsebærhaven
- Boskovparken
- Ravnsborg Huse
- Solbakken I
- Solbakken II